12.3

Padouana 1 (1604)

Quintus vox (2. Stimme in Es)
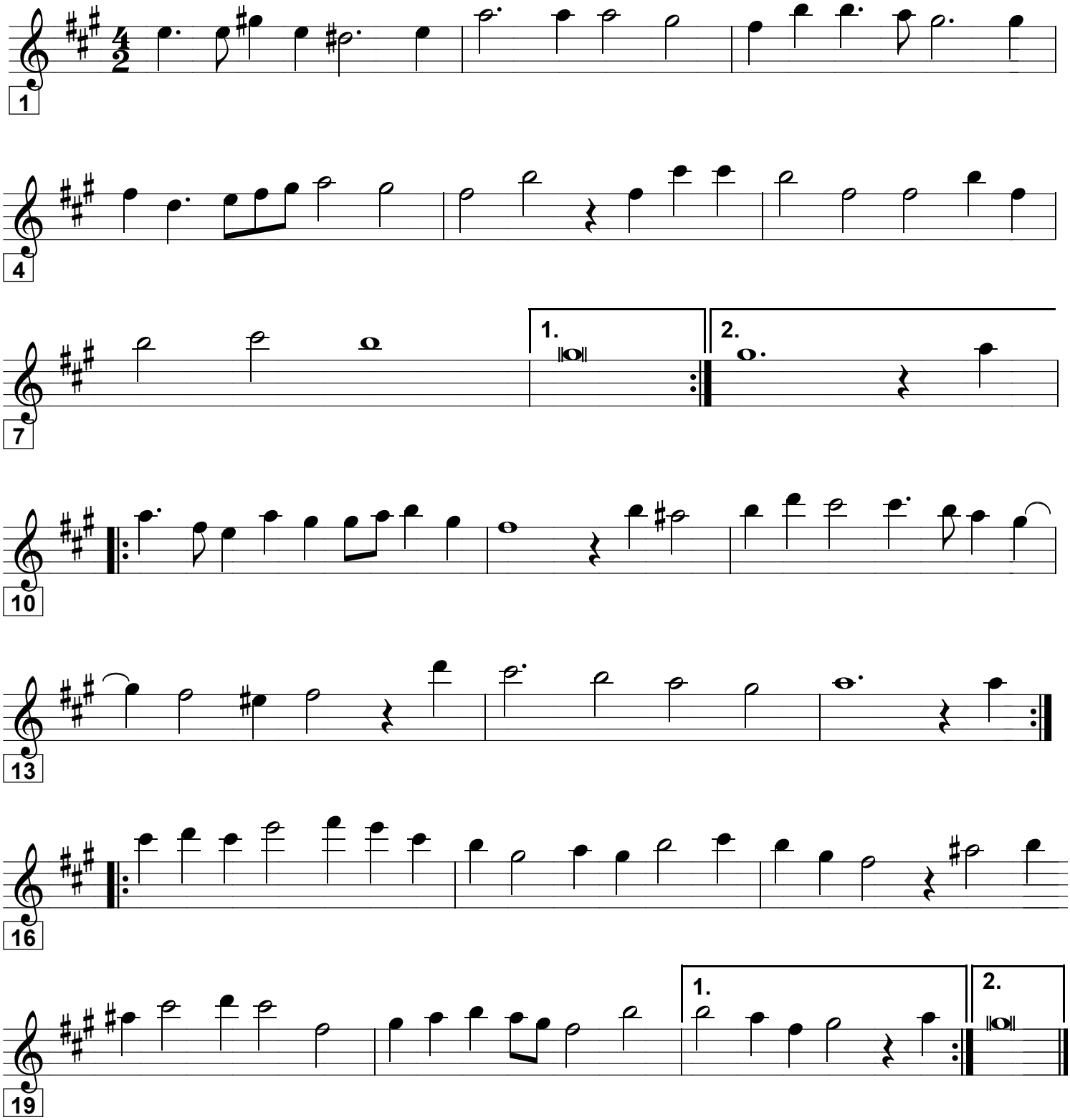
Johann Groh (um 1575 Dresden - 1627 ?)
aus: Dreißig ausserlesene Paduanen ... (Meißen?, 1604)
https://de.wikipedia.org/wiki/Johann_Groh_(Komponist)
Bearbeitung Martin Schlu 2020